



Data Pilah Internal KPPN Madiun

Tahun 2026



DJPb
Indonesian Treasury



TOPIK BAHASAN



01



Visi dan Misi KPPN Madiun

02



Data Pilah Internal

03



Data Pilah Opini dan Usulan Internal

04



Diskusi

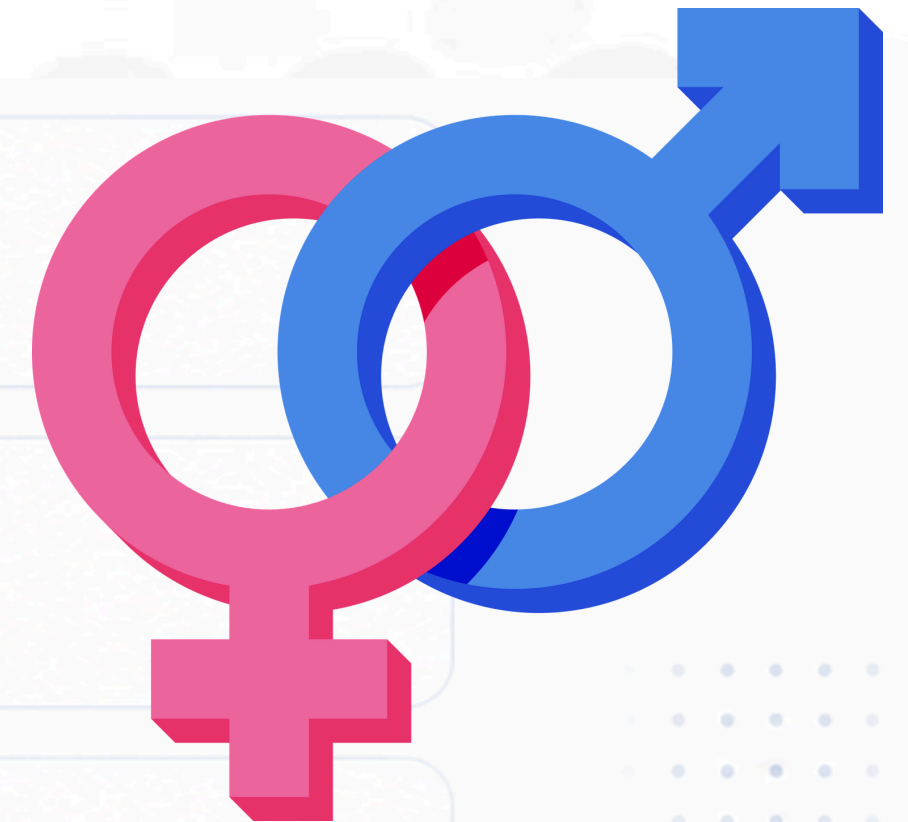

1

VISI & MISI KPPN MADIUN

V I S I

Visi KPPN Madiun mengacu pada Visi Direktorat Jenderal Perbendaharaan

Menjadi Pengelola Perbendaharaan Negara yang Profesional, Modern, Adaptif, Terpercaya, dan Berorientasi pada Pelayanan Prima untuk Mendukung Pertumbuhan Ekonomi yang Berkelanjutan dalam rangka mewujudkan Visi Kementerian Keuangan

M I S I

Misi KPPN Madiun mengacu pada Misi Direktorat Jenderal Perbendaharaan

1. Mendukung pelaksanaan APBN yang efisien, efektif, berkualitas, terarah, transparan, akuntabel, dan berdampak;
2. Mewujudkan pengelolaan kas negara yang modern, kredibel, dan berkelanjutan;
3. Mewujudkan pertanggungjawaban keuangan negara melalui pelaporan keuangan pemerintah yang akuntabel, transparan, dan kredibel;
4. Mewujudkan tata kelola investasi pemerintah dan pemberian pinjaman yang strategis, inklusif, dan berkelanjutan;
5. Mewujudkan tata kelola keuangan BLU yang inovatif, akuntabel, dan berdampak;
6. Mewujudkan tata kelola sumber daya, proses bisnis, serta teknologi informasi perbendaharaan yang digital, adaptif, dan terintegrasi.



STRUKTUR ORGANISASI KPPN MADIUN



Kepala Kantor
Joko Maryono
NIP 196909171998031002



2

DATA PILAH INTERNAL



Data Pilah merupakan variabel-variabel bernilai yang terpilah menurut berbagai jenis, ciri, atau karakteristik yang bertujuan untuk mengidentifikasi suatu masalah.

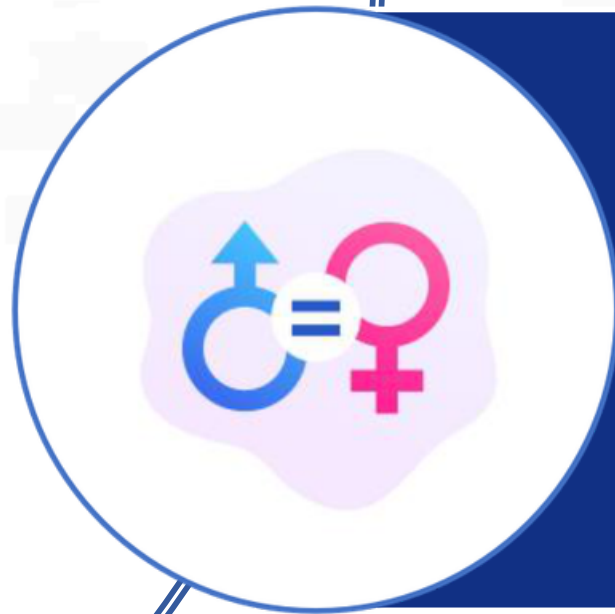

Data Pilah menurut jenis kelamin bertujuan untuk membuka wawasan tentang adanya kesenjangan gender yang berguna dalam menyusun analisis kebijakan dan penyusunan anggaran yang responsif gender.



DATA PILAH MENURUT JENIS KELAMIN DAN PEKERJAAN



LAKI-LAKI

62%

(21 ORANG)



PEGAWAI (ASN)

13 orang



PPNPN

8 orang



TOTAL LAKI-LAKI

21 orang



PEREMPUAN

62%

(21 ORANG)



PEGAWAI (ASN)

12 orang



PPNPN

1 orang



TOTAL PEREMPUAN

13 orang



TOTAL KESELURUHAN PEGAWAI

34 orang



DJPb
Indonesian Treasury



RINGKASAN



DATA PILAH MENURUT KARAKTERISTIK USIA

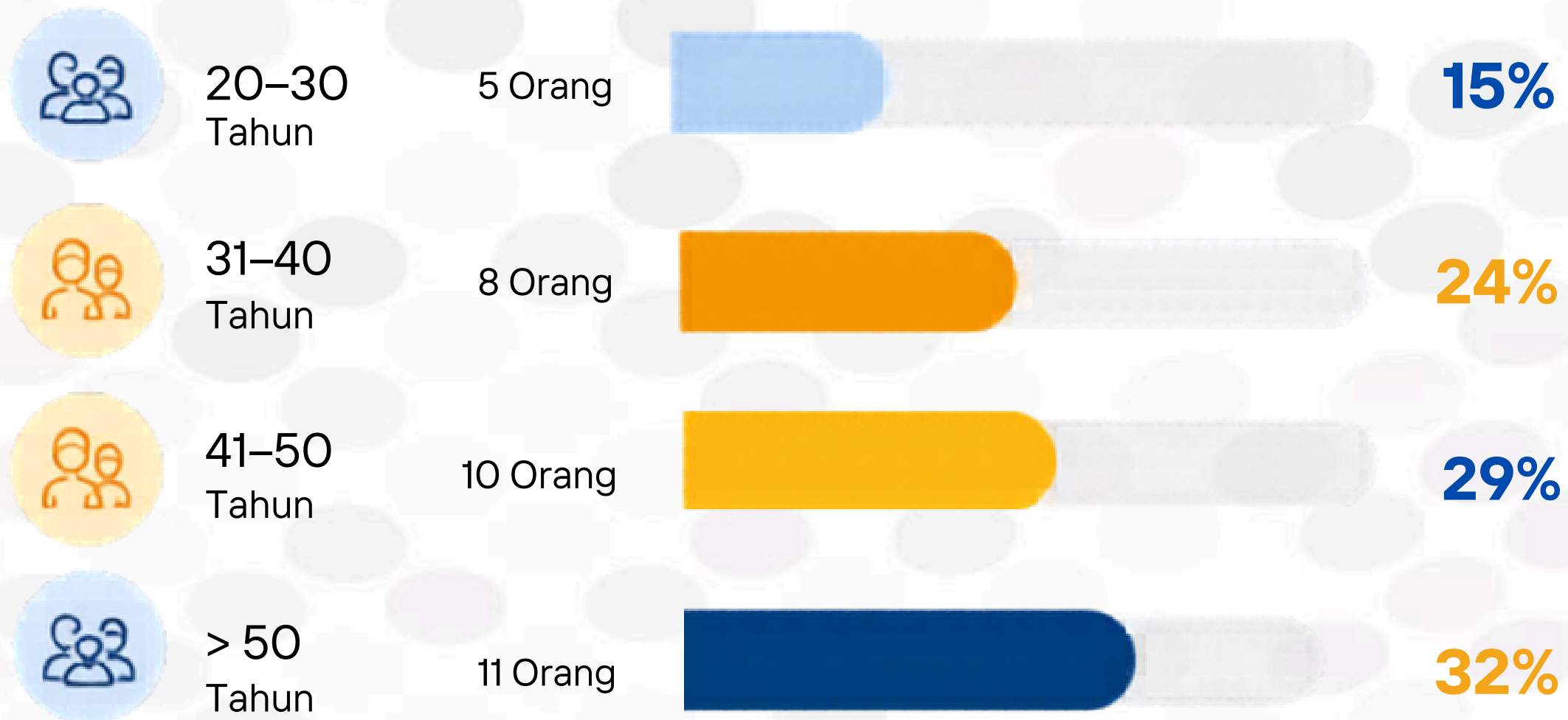

RINCIAN DATA

USIA	LAKI-LAKI	PEREMPUAN	TOTAL
20–30	2	3	5
31–40	6	2	8
41–50	7	3	10
> 50 ke atas	6	5	11
GRAND TOTAL	21	13	34





DJPb
Indonesian Treasury



DATA PILAH MENURUT JENJANG PENDIDIKAN

KPPN
MADJUN

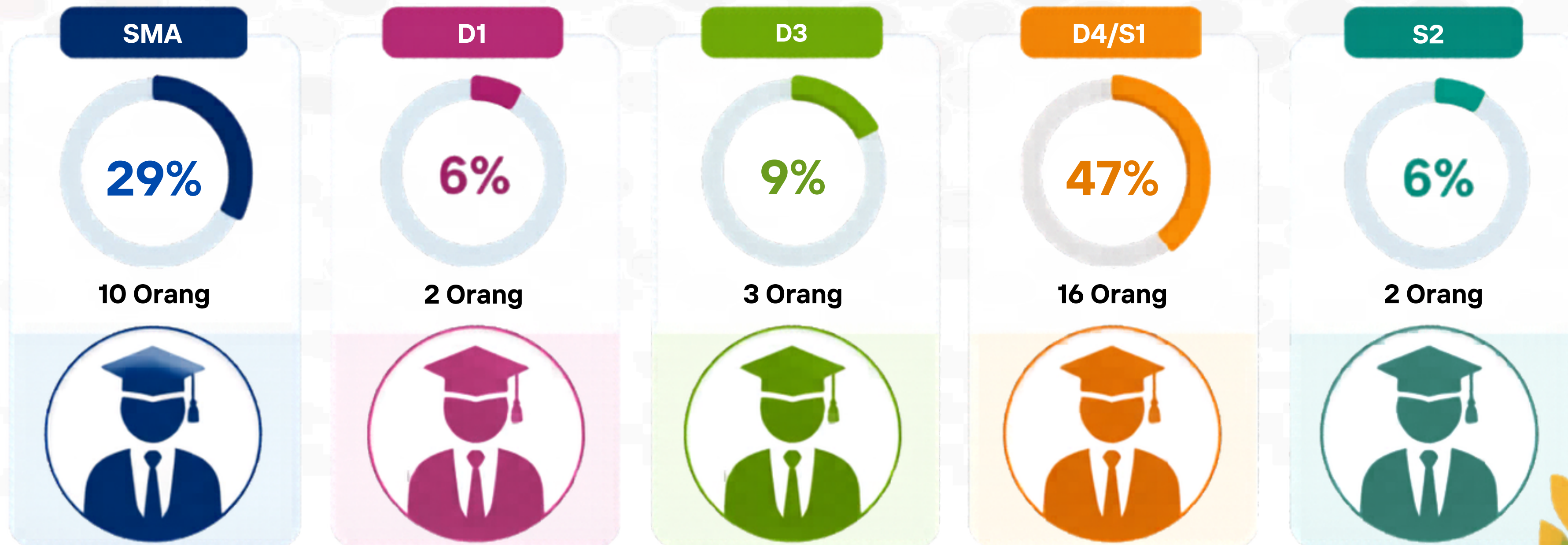



DATA PILAH MENURUT JARAK **TEMPUH**

RINGKASAN UTAMA

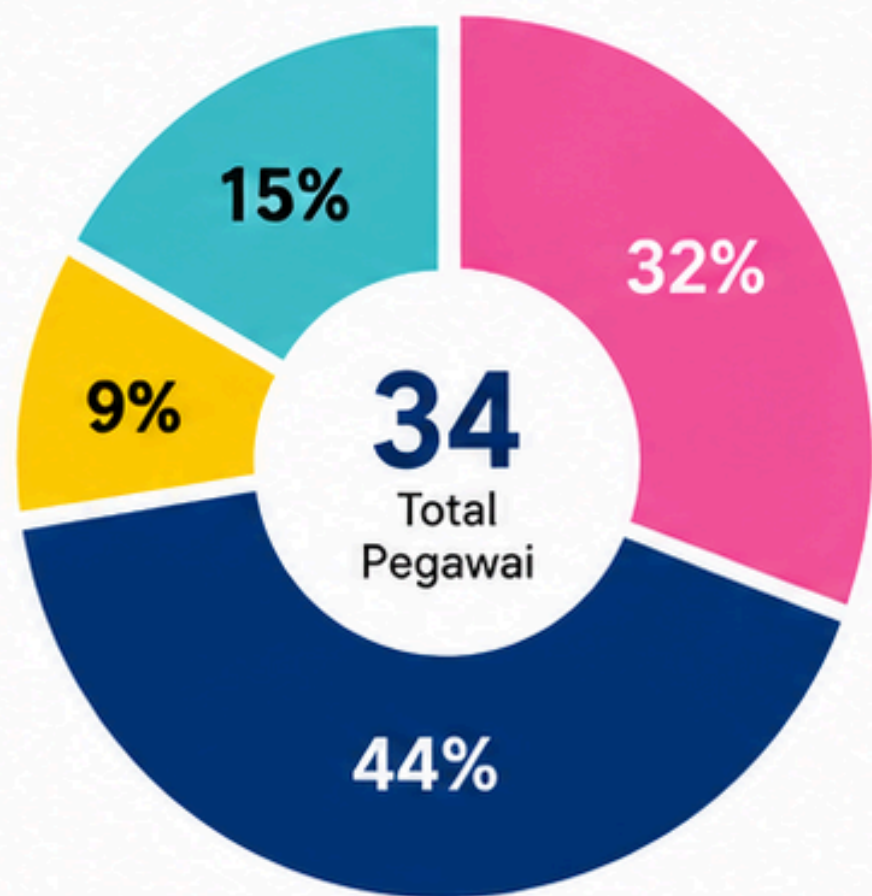

- < 1 km**
11 Orang
32% dari total pegawai
- 1 - 5 km**
15 Orang
44% dari total pegawai
- 6 - 10 km**
3 Orang
9% dari total pegawai
- > 10 km**
5 Orang
15% dari total pegawai

RINCIAN JUMLAH PEGAWAI

Jarak Tempuh	Laki-laki	Perempuan	Total Pegawai
< 1 km	7	4	11 orang
1 - 5 km	9	6	15 orang
6 - 10 km	1	2	3 orang
> 10 km	4	1	5 orang
TOTAL KESELURUHAN	21	13	34 orang











INSIGHT UTAMA

Mayoritas pegawai (44%) menempuh jarak **1 - 5 km** dari rumah ke kantor.



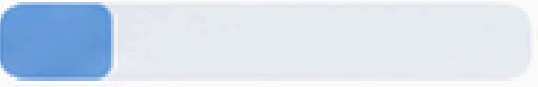

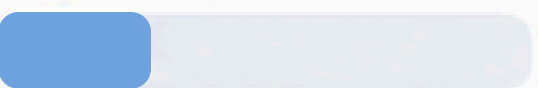
DATA PILAH MENURUT MODA **TRANSPORTASI**

TRANSPORTASI	 LAKI-LAKI	 PEREMPUAN	 TOTAL	 PERSENTASE
 Lainnya	1	2	3	 9%
 Mobil Pribadi	3	2	5	 15%
 Sepeda Motor Pribadi	17	9	26	 76%
GRAND TOTAL	21	13	34	100%



DJPb
Indonesian Treasury

DATA PILAH MENURUT KONDISI KESEHATAN



JUMLAH PEGAWAI (ORANG)

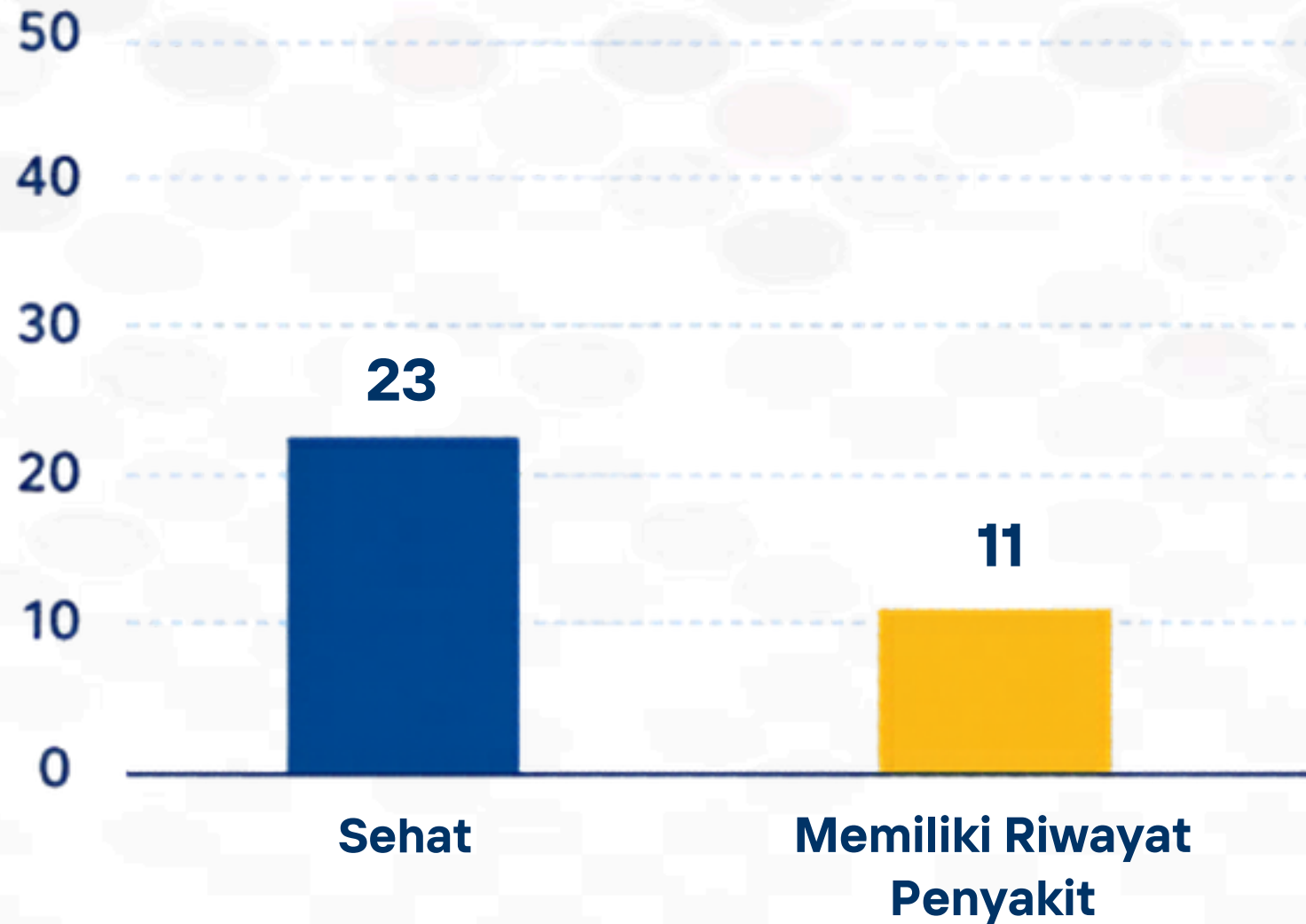

RINGKASAN



68%

12 Laki-laki dan 11 Perempuan memiliki kondisi sehat dan tidak memiliki riwayat penyakit.



32%

9 Laki-laki dan 2 Perempuan memiliki riwayat penyakit, antara lain:

- | | |
|-----------------------------------|-----------------------------|
| 1 Ada riwayat darah tinggi | 6 Ada riwayat kejiwaan |
| 2 Ada riwayat penyakit jantung | 7 Ada riwayat anemia |
| 3 Ada riwayat penyakit stroke | 8 Ada riwayat penyakit GERD |
| 4 Ada riwayat penyakit pernafasan | |
| 5 Ada riwayat penyakit diabetes | |



DATA PILAH MENURUT LOKASI **JAM ISTIRAHAT**

KATEGORI LOKASI

LOKASI ISTIRAHAT SIANG



KATEGORI	JUMLAH	PERSENTASE
Kantor	19 orang	56%
Rumah	13 orang	38%
Lainnya	2 orang	6%



TOTAL

34 ORANG

KATEGORI LOKASI

LOKASI MAKAN SIANG



KATEGORI	JUMLAH	PERSENTASE
Kantor	14 orang	41%
Rumah	14 orang	41%
Lainnya	6 orang	18%



TOTAL

34 ORANG



Persentase tertinggi lokasi istirahat siang dan makan siang dilakukan di kantor.





DATA PILAH TINGGAL DENGAN ORANG TUA

TIDAK TINGGAL BERSAMA ORANG TUA

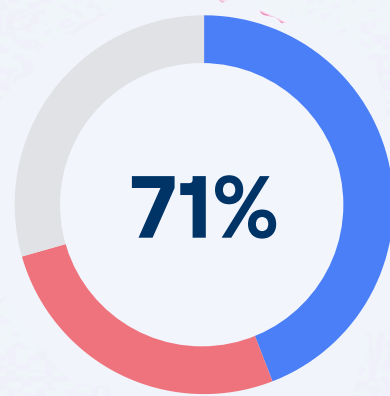

Sebanyak
24 Orang
tidak tinggal
bersama orang tua.

TINGGAL BERSAMA ORANG TUA

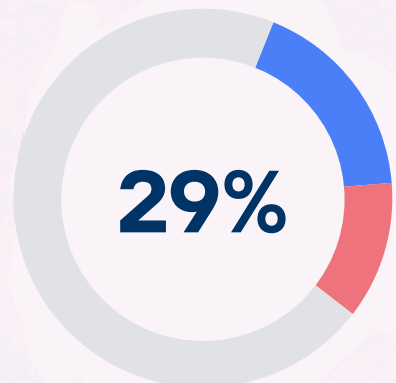

Sebanyak
10 Orang
tinggal bersama
orang tua.

RINCIAN USIA YANG TINGGAL BERSAMA ORANG TUA

9 orang tinggal bersama orang tua,
dengan rincian sebagai berikut:

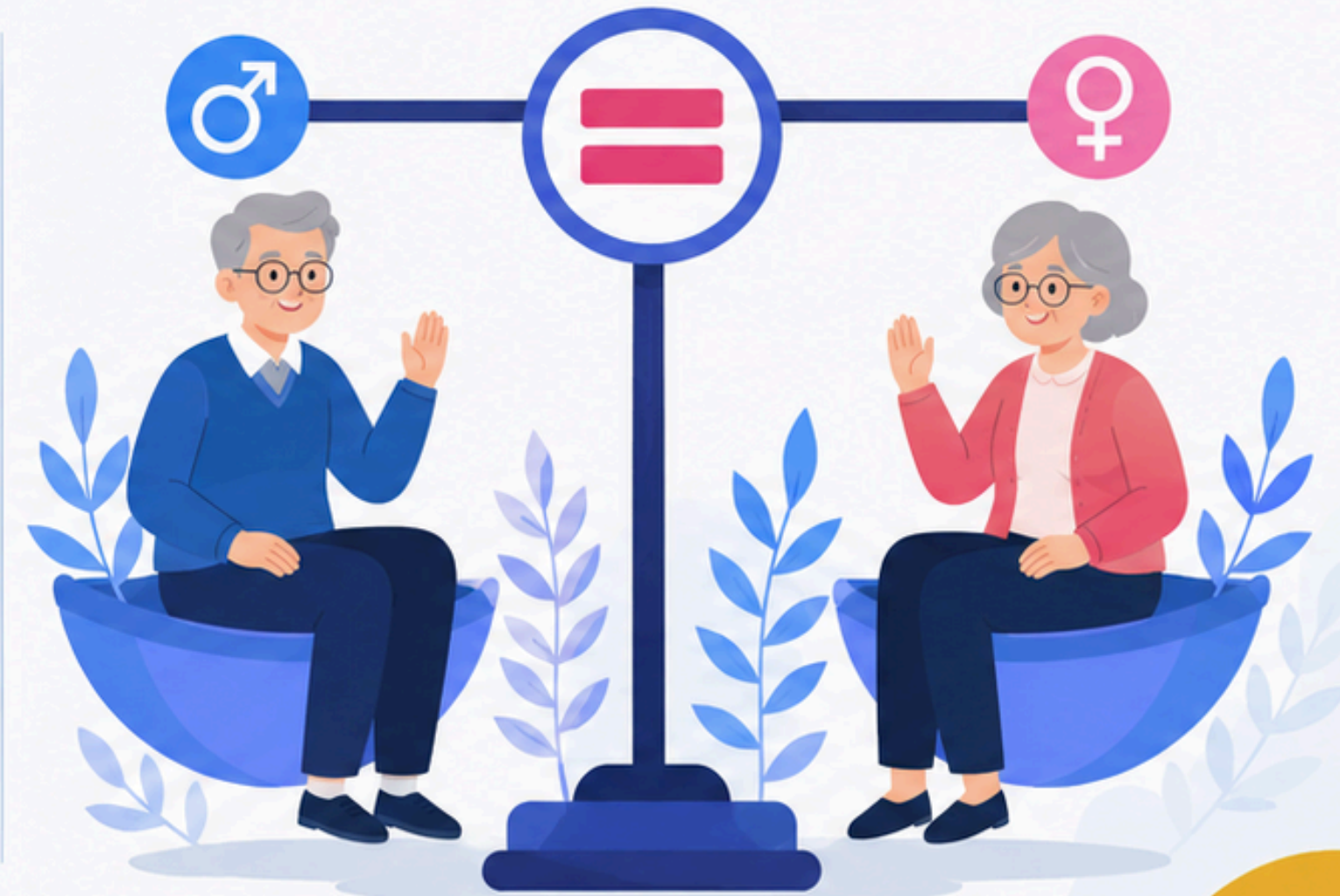
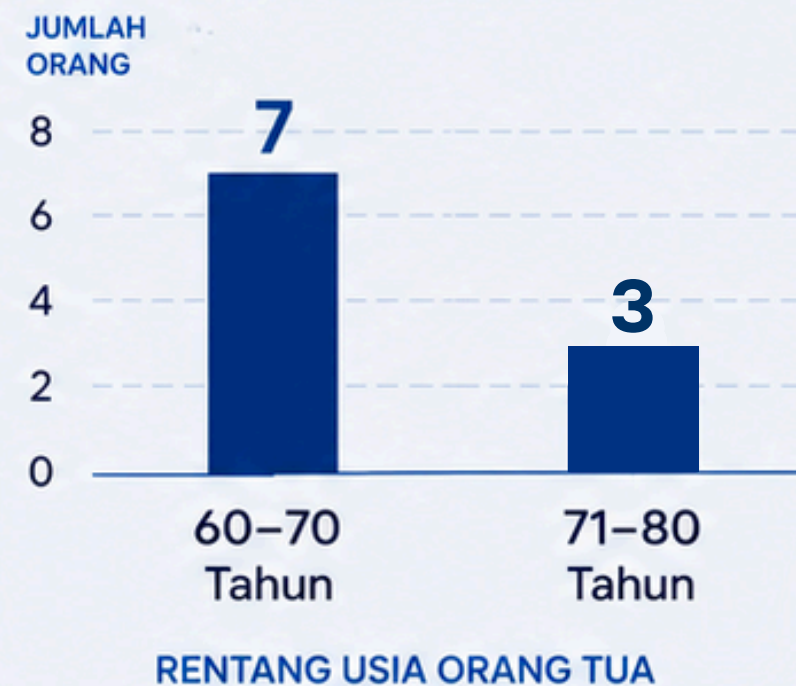

Mayoritas pegawai KPPN Madiun (**71%**)
tidak tinggal bersama orang tua.

3

DATA PILAH OPINI & USULAN INTERNAL



DJPb
Indonesian Treasury



DATA PILAH KENYAMANAN SARANA DAN PRASARANA

4,62

(dari skala 5)

70,6% pegawai menilai sarana prasarana kantor
Nyaman.



USUL PEGAWAI TERKAIT SARANA PRASARANA



01 Peningkatan fasilitas disabilitas dan ruang laktasi;



02 Peningkatan fasilitas dan kebersihan toilet;



03 Peningkatan fasilitas kesehatan;



04 Peningkatan sistem keamanan;



05 Penataan ulang *template* gedung kantor;



06 Penyediaan ruang *pantry* bebas asap rokok;



07 Peningkatan fasilitas air minum;



08 *Upgrade* komputer dan laptop kantor;



09 Pengadaan proyektor besar untuk efektivitas kegiatan;



10 Peningkatan fasilitas parkir mobil.



DJPb
Indonesian Treasury



USUL PEGAWAI TERKAIT KESEHATAN



Pelaksanaan *medical check-up* (MCU) tahunan;



Pemberian vitamin rutin untuk daya tahan tubuh;



Penyediaan fasilitas *gym* minimalis dan ruang olahraga;



Pelaksanaan olahraga rutin pegawai;



Sosialisasi pola hidup sehat dan manajemen stress;





DJPb
Indonesian Treasury

KPPN
MADJUN

USUL PEGAWAI TERKAIT PELATIHAN SEBELUM PENSIUN

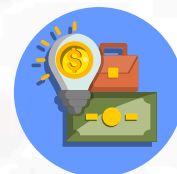

Pelatihan kewirausahaan, ketahanan, dan keterampilan sesuai minat;



Pembekalan manajemen keuangan dan perencanaan pensiun;



Pembinaan kesiapan mental dan rohani menghadapi pensiun;



Edukasi tips memilih usaha sesuai karakter dan usia pensiun;



Sosialisasi gaya hidup sehat di masa tua.



**TERIMA
KASIH**

SELAMAT DATANG DI KPPN MADIUN
ANDA BERMASUK
ZONA INTEGRAS
MELAYAN SUKSES BERKORU
LAYAN (WIK) &
LAYAN (WYOM)